

2024.9/18(水)~9/20(金) 大阪大学・豊中キャンパス
9/25(水) 高校生ポスターセッション(オンライン)

付設展示会・広告・各種セミナーのご案内

2024年6月

公益社団法人 日本金属学会

日本金属学会 広告総代理店株式会社 明報社

謹啓 貴社益々ご隆盛のこととお慶び申し上げます。

平素は、格別のご高配によりまして当学会の事業にご支援を戴き、厚く御礼申し上げます。

さて、本会2024年秋期講演大会は、9月18日(水)~20(金)の3日間、大阪大学・豊中キャンパスにて、高校生ポスターセッションを9/25(水)にオンラインで開催致します。

本大会でも、様々な協賛メニューを用意致しました。本大会へのご協力を賜りますと共に、貴社製品・サービスのPRに是非とも本企画をご活用頂きますよう、お願い申し上げます。

敬具

<協賛メニュー一覧>

**大会ホームページ
バナー広告**

1枠
¥50,000 (税別)

※本会維持員、
プログラム広告掲載社、
付設展示会出展社は半額

- 随時掲載開始
- 最終申込締切: 8/20(火)

**大会プログラム広告(冊子)
(あたりあ9号付録)**

モノクロ1ページ
: ¥70,000 (税別)

モノクロ1/2ページ
: ¥40,000 (税別)

※付設展示会出展社は半額

- 申込締切: 7/31(水)
- 広告データ締切: 8/2(金)

**各メニューを
組み合わせる
メディアミックスが
効果的です!**

付設展示会

 **展示1コマ ¥140,000 (税別)**

 **書籍展示1コマ ¥90,000 (税別)**

カタログ展示(2点) ¥30,000 (税別)

- 展示会期: 9/18(水)~9/20(金)
- 申込締切: 8/20(火)

**付設展示会フォローアップ
あたりあ11月号
誌上展示会**

1枠 (1/4ページ)
¥28,000 (税別)

- 申込締切: 9/26(木)
- 原稿締切: 9/26(木)

ランチョンセミナー

一般料金1枠¥100,000 (税別)
出展企業1枠¥50,000 (税別)

- 開催予定日: 9/19(木)
お昼時間帯
- 申込締切: 7/25(木)

動画版技術セミナー

1枠¥30,000 (税別)

※リンクアドレス提出後、随時掲載。

- 最終締切: 8/20(火)



ネクストラップ・ロゴ広告募集!
¥70,000 (税別)

ドリンク・パートナー募集!
¥10,000 (税別)



◆ 掲 載 要 項 ◆

- 募集媒体 日本金属学会・2024年秋期講演大会ホームページ・バナー広告（大会TOPページ）
- 掲載期間 2024年7月～（削除のご要望がなければ、会期終了後もアーカイブで閲覧できます。）
- アクセス数 195,701アクセス（約2ヶ月、前回参考数値）
- サイズ タテ80ピクセル×ヨコ160ピクセル（静止画）
- データ形式 静止画PNG(.png)、JPEG(.jpg)、GIF(.gif)
リンク先アドレスも合わせてご指定下さい。
- 申 込 募集開始後、随時受付致します。
※最終申込締切：8月20日（火）
バナーデータ入稿（+リンク先指定）後、1週間前後より掲載致します。
掲載順は、金属学会事務局にご一任下さい。
- 掲 載 料 金 **1枠 ¥ 50,000（税別）** ※バナーデータ制作費は別途です。

本会維持員様、プログラム広告掲載会社様、付設展示会出展社様は、バナー広告の掲載料金50%OFF！
¥ 50,000（税別） → ¥ 25,000（税別）
 ※オンライン開催となった場合でもキャンセルはできません。割引適用外になる場合がございます。



【バナー広告掲載基準】

以下に該当するホームページへのバナー広告は、取り扱いません。

1. 責任の所在が不明なもの
2. 事実でもないのに本会が広告主を支持、またはその商品やサービスなどを推奨、あるいは保証しているかのような表現のもの
3. 投機、射幸心を著しくあおる表現のもの
4. 社会的秩序を乱すような表現あるいはコンテンツ
 - ・暴力・とばく・麻薬・売春などの行為を肯定、美化するもの
 - ・醜悪・残虐・猟奇的で不快感を与えるおそれがあるもの
 - ・性に関する表現で、露骨、わいせつなもの
 - ・その他、風紀を乱したり、犯罪を誘発する恐れのあるもの
5. 非科学的または迷信に類するもので、ユーザーを迷わせたり、不安を与える恐れがあるもの
6. 名誉毀損、プライバシーの侵害、信用毀損、業務妨害となる恐れのあるもの
7. 氏名、写真、談話、および商標、著作権、特許などを無断で使用したもの
8. 詐欺的なもの、またはいわゆる不良商法とみなされるもの
9. 軍事・宗教・政治活動に関係するもの
10. その他、本会が不適切と判断したもの

◆ 掲載要項 ◆

募集媒体 日本金属学会・2024年秋期講演大会・大会プログラム
 発行形態 まてりあ9月号同封（6,000部）+PDF版（大会ホームページに掲載）
 冊子サイズ A4判

付設展示会出展様は、大会プログラムの広告掲載料金50%OFF！

頁	広告原稿寸法		掲載料金（消費税別）	入稿形態
後付	1 P	天地260mm×左右180mm	¥70,000	完全データ （グレースケール） 出力見本をご添付下さい
後付	1/2 P	天地125mm×左右180mm	¥40,000	

※広告データ制作費は別途です。

申込締切：7月31日（水）

広告完全データ締切：8月2日（金）



まてりあ11月号「誌上展示会」

申込締切
9/26(木)

展示会レポート

誌上展示会



+



本展示会のフォローアップ企画です！

Remind

付設展示会に来場された参加者の記憶を喚起します。

New customer

大会に不参加の会員にもPRできます。

Test marketing

未出展製品も掲載できます。

- 掲載号：まてりあ11月号（11/1発行、6,000部）
- 掲載料金：1枠（1/4頁） ¥28,000（税別）
- 申込締切：9月26日（木）
- 原稿締切：9月26日（木）

※本広告企画は、展示会に出展されていない企業様も出稿できます。

付設展示会（機器・書籍）のご案内

申込締切
8/20(火)

【 付設展示会・開催概要 】

規定数に達し次第、締切ります

- 主催：公益社団法人 日本金属学会
 - 展示会運営・管理：株式会社 明報社
 - 会期：9月18日（水）～20日（金） 9:00～17:00（20日は13:30まで）
 - 搬入：9月17日（火） 14:00～16:00、9月18日（水） 8:30～9:00
 - 搬出：9月20日（金） 13:30～15:00（**展示時間内の搬出作業はできません**）
 - 会場：大阪大学・豊中キャンパス・全学教育講義棟B棟1F・2F
- ※開催時間、搬入出時間は、予定です。変更となる場合がございますので、予め了承下さい。

付設展示会・出展様は、バナー広告・大会プログラムの広告掲載料金50%OFF！

展示・書籍展示

- 1コマ規格：展示台（幅1800mm×奥行900mm×高さ700mm）
：バックパネル（幅1800mm×高さ2100mm）、椅子、社名板（A3横）

■ 出展料金

展 示 1コマ ¥140,000（税別）

書籍展示 1コマ ¥90,000（税別） 出版社様限定

- 申込締切 8月20日（火） **※規定数に達し次第、締切ります。**

※機器の展示が無くても、パソコン等の機器を使用する場合や、パネルのみの展示でも「展示」扱いとさせていただきます。

※会場（教室）の電源を使用する為、**使用可能電気容量は、1コマにつき、100W程度**です。

※**お申込みは、スペースが制限されていますので、先着順に締切ります。**ご決定次第、お申込み下さい。

※**展示会場には、空調設備がございません。**扇風機を設置致します。ご了承下さい。

★主要展示製品・展示会の情報を大会ホームページに掲載致します。（→詳細は、次ページをご参照下さい。）



カタログ展示

- 部数：2点（A4サイズ、8頁以内）×30部以内
- 料金：2点につき **¥30,000（税別）** 1点増す毎に **¥10,000（税別）**
- 申込締切 8月20日（火）

※カタログ等のご発送先は、追ってご連絡致します。

★詳細についてのお問合せ・ご相談は、(株)明報社までご連絡下さい。



付設展示会（機器・書籍）の情報を本大会ホームページに掲載いたします。（無料）

（削除のご要望がなければ、会期終了後もアーカイブで閲覧できます。）

下記ご参照の上、原稿をご準備下さい。

※アクセス数等の計測は致しません。 ※掲載項目・内容等の仕様を変更する場合もございます。

大会TOPページ



展示一覧ページ



出展社ページ

[7] 株式会社新興精機

1. シリアルセクションング3D顕微鏡『Genus_3D』
『Genus_3D』は、金属等の材料内部界面の解析（相界面、粒界）、材料の破壊機
構解析（ポイド、クラック）、
欠陥評価（介在物、空洞など）、従来では手作業で長時間掛かったシリアルセク
ションング解析を自動で行い、3次元可視化！
2. 材料情報統合システム『MIPHA』 『shinyMIPHA』
『MIPHA』は、機械学習をあらゆる側面で積極的に取り入れて効率的に組織の定置
評価、組織→特性の直観的
特性→理想組織の逆解析を行うための総合解析パッケージです。
クラウド型材料情報統合システム『shinyMIPHA』と合わせて使うことにより一層高
度な解析が可能です。
＜Genus_3D新片動画＞
<https://www.youtube.com/watch?v=C9Uznbt5Jtc>
＜資料ダウンロード＞
・Genus_3D
・Genus_3D専用オプション電解顕微
鏡MIPHA

担当部署 大阪営業所 池内 淳
住所 564-0052
大阪府吹田市芝芝町7番26号
Tel 06-6389-6220
Fax 06-6389-6221
Webサイト・SNS <https://shinkouseiki.co.jp/>

・ホームページ以外の動画サイトやカタログ掲載ページのURLの記載も可能

・Zoom等の会議システムのURLも記載可能

（会議システムの設定は各企業様にてお願いします。本会では展示会用の会議室は用意致しません。）

■ 掲載項目：

社名・部署・住所・TEL・FAX・メールアドレス・URL・展示内容（展示製品名・PRポイント等）

■ 原稿締切：8月20日（火）

掲載内容（所定の原稿用紙に記入）を、
e-mailにて**8月20日（火）**までに送信して下さい。

◆ 貴社名 ◆ 部署・ご担当者名 ◆ 住所・TEL・FAX・メールアドレス等 ◆ 貴社ホームページURL

◆ 展示内容（10,000文字まで ※HTMLタグを含みます）

： 展示製品名、PRポイント、動画サイトURL、カタログ掲載ページURL、会議システムURL等

ランチョンセミナーのご案内

申込締切
7/25(木)

予定数に達し次第、締め切ります

開催日時 9/19 (木) お昼時間帯 40分間 (質疑応答含む)

※プログラム編成の都合上、開催時間帯が変更となる場合がございます。

会場 大阪大学・豊中キャンパス (講演大会・会場内)

※プログラム編成の都合上、会場は変更となる場合がございます。ご了承下さい。

参加募集枠数 9/19 (木) 3枠 (予定)

※予定数に達し次第、締め切りとさせていただきます。

参加費用 一般料金：1枠 ¥100,000 (税別) ※展示会に出展されない企業様の料金

+お弁当代 (ドリンク付き)：@¥1,500 (税別) ×ご希望数 (～50個程度)

展示会出展企業料金：1枠 ¥50,000 (税別) + 展示料¥140,000 (税別)

+お弁当代 (ドリンク付き)：@¥1,500 (税別) ×ご希望数 (～50個程度)

※お弁当・ドリンクは、(株)明報社にて手配致します。

※セミナー参加チケット (無料) は、(株)明報社が作成し、大会会期中に展示会場等で設置配布致します。

※セミナー運営 (受付、弁当・資料等の配布、誘導等) は、参加企業様にてお願い致します。

※1社様に付き1枠限定とさせていただきます。

※参加者の個人情報の提供は致しません。

申込み締切 7/25 (木)

プログラム編成の都合上、講演タイトルも合わせ、7/25 (木) までにお知らせ下さい。

本大会プログラム並びにホームページに、社名および「ランチョンセミナー」の講演タイトルを掲載致します。

※7/25 (木) までに講演タイトルが未決定の場合は、社名のみを掲載致します。

※演者のご掲載をご希望の際は、講演タイトルと合わせてお知らせ下さい。

※講演概要 (A4・1枚、カラーorモノクロ、2,000文字以内、PDF) を大会ホームページ内に掲載
できます。ご希望の際は、8/9 (金) までにご準備下さい。

※大会ホームページの講演検索用の検索ワード (5ワード程度) も設定できます。

ご希望の際は、8/9 (金) までにご準備下さい。

講演設備 本会で用意する標準的な設備 (プロジェクター、接続ケーブル (RGB)、

PC切替器 (モニター切替器)) は、参加費用に含まれております。

ノートPC、HDMI→RGB変換アダプタはご持参下さい。

その他 ○ランチョンセミナーは、本大会のプログラムの一環として開催されますので、

本大会参加者以外のセミナー会場への入場を認めておりません。本大会参加者以外の方を
セミナーに呼ばれる場合は、本大会への一般参加登録をお願い致します。

○セミナー主催者におかれましては、ランチョンセミナーの開催を各メディアに告知されますことを
歓迎致します。

告知の際には、「日本金属学会・主催」とご明記下さい。





貴社にて制作し、アップロードされた技術セミナー動画リンクを本大会ホームページに掲載致します。大会参加者は、期間中いつでも視聴することができます。

セミナー動画
A社
説明文 (1~2行、50文字程度)
動画リンク : youtube.com/...

B社
説明文
動画リンク :

C社
説明文
動画リンク :

D社
説明文
動画リンク :

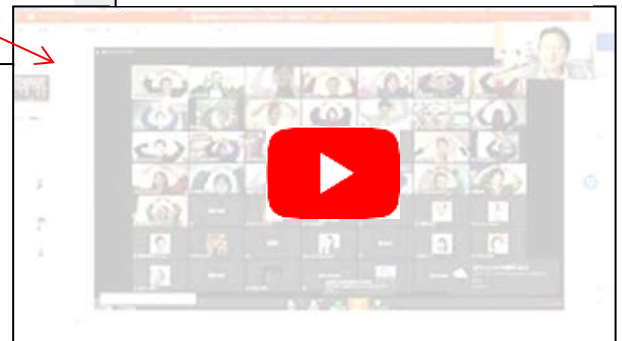

【 動画版技術セミナー・募集要領 】

- 掲載期間： 随時掲載開始～9/25（水）（削除のご要望がなければ、会期終了後もアーカイブで閲覧できます。）
- 掲載費用： **1枠 ¥30,000（税別）**
 - ※動画サイト・リンクテキストの掲載となります。動画の埋め込み、サムネイル表示は致しません。
 - ※貴社にて動画をご準備頂き、動画サイトにアップロードして下さい。
 - ※動画の内容は、本講演会に関する技術的な解説を含むものとして下さい。
 - ※製品・サービスの紹介のみ、装置やソフトウェアの使用方法のみの動画はご遠慮下さい。
 - ※視聴者情報の提供は致しません。貴社にてアクセス数カウント等の設定をして下さい。
- 申込最終締切： 8/20（火）

動画発表では、

講演画面のスクリーンショット撮影、音声の録音、著作権侵害等のリスクが発生致します。

動画発表の際には、これらをご理解の上、ご対応頂きますようお願い致します。

- 集客に向け、視聴者への特典をご設定されることをおすすめ致します。

特典を設定された場合は、セミナー動画の「説明文」にて告知されることをおすすめ致します。

NEW

ネックストラップ・ロゴ広告

大会参加者に配布するネックストラップに貴社ロゴマーク（白）を印刷します。

■ 料金： ¥70,000（税別） 3社限定

■ 申込締切・ロゴデータ提出締切： **8月8日（木）** 規定数に達し次第、締切ます。

※配布数：1,000本程度



印刷イメージ：日本金属学会ロゴ→A社ロゴ→B社ロゴ→C社ロゴ（ローテーション）

ドリンク・パートナー

展示会場でのドリンクサービス（コーヒー、お菓子）の協賛を募集致します。

■ 料金： ¥10,000（税別）

ドリンクコーナーに貴社ロゴマークを掲示致します。

■ 申込締切・ロゴデータ提出締切：8月20日（火）

規定数に達し次第、締切ます。



日本金属学会・2024年秋期講演大会 広告・展示申込書

明報社 御中

下記の通り申し込みます。

FAXまたは、e-mailにてご送信下さい。

お申込日	年 月 日
貴社名	
ご住所	〒
E-mail	
TEL : () - / FAX : () -	
部署・ご担当者氏名	Ⓜ

【大会ホームページ・バナー広告】

- 〇〇 枠 〇〇〇〇 円 (税別) ■ バナーデータ (リンク先共) 入稿予定日 : 〇〇 月 〇〇 日
■ 掲載開始希望日 : 〇〇 月 〇〇 日 ~

【大会プログラム・広告】

- 1ページ 1/2ページ : 〇〇〇〇 円 (税別) ■ 入稿予定日 : 〇〇 月 〇〇 日

【付設展示会】

- 機器展示 : 〇〇 コマ 〇〇〇〇 円 (税別)
 書籍展示 : 〇〇 コマ 〇〇〇〇 円 (税別) ※ 出版社様限定
 カタログ展示 : 〇〇 点 〇〇〇〇 円 (税別)

【大会協賛】

- ネットストラップ・ロゴ広告 : 70,000円 (税別)
 ドリンク・パートナー : 10,000円 (税別)

【まてりあ11月号・誌上展示会】

- 誌上展示会 : @28,000円 × 〇〇 枠 = 〇〇〇〇 円 (税別)

広告掲載・ご出展のお問い合わせ・お申込み

MEIHOSHA
ADVERTISING AGENCY

株式会社 明報社

〒104-0061 東京都中央区銀座七丁目12-4 友野本社ビル
TEL (03) 3546-1337 FAX (03) 3546-6306
E-mail info@meihosha.co.jp
ホームページ www.meihosha.co.jp

日本金属学会・2024年秋期講演大会 ランチョンセミナー・動画版技術セミナー申込書

㈱明報社 御中

下記の通り申し込みます。

FAXまたは、e-mailにてご送信下さい。

お申込日	年 月 日
貴社名	
ご住所	〒
E-mail	
TEL : () - / FAX : () -	
部署・ご担当者氏名	Ⓜ

【ランチョンセミナー】

9/19 (木) : 1 枠 _____ 円 (税別) お弁当 _____ 個

※1社様に付き、会期を通じ1枠限定とさせていただきます。

【動画版技術セミナー】

動画版技術セミナー : _____ 枠 _____ 円 (税別)

広告掲載・ご出展のお問い合わせ・お申込み

MEIHOSHA
ADVERTISING AGENCY

株式会社 明 報 社

〒104-0061 東京都中央区銀座七丁目12-4 友野本社ビル
TEL (03) 3546-1337 FAX (03) 3546-6306
E-mail info@meihosha.co.jp
ホームページ www.meihosha.co.jp